

# 木組の家づくりを 基本から学びたい 全国の実務者の方へ

木組の家づくりを一から学べるプログラムです。  
わかりやすい講座で木組の家を実践できます。  
美術講座と木組講座の架構模型の制作で  
確実に実践スキルが身につきます。  
古民家から学んだ木組の架構と、  
省エネ時代を見据えたエネルギー計算の実践で  
進化する「本物の家」を学びませんか？  
多くの卒業生が木組の家を実践しています。  
全国のみなさんご参加をお待ちしています。

## 美しいプロポーションと 表現力を身につけたい

美術も技術です。実技の訓練によって、  
美しい家づくりのデザインの技術を学びます。  
美大出身者による丁寧でわかりやすい指導で、  
美術を体得する美術講座は木組ゼミの特徴です。

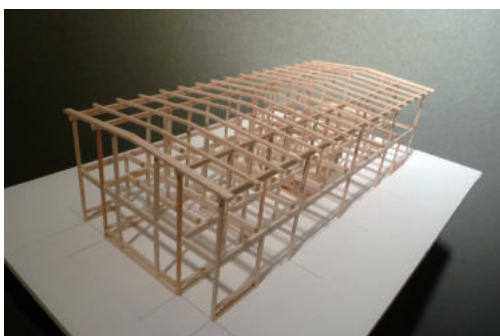

## 最新のデザインを知りたい

現代木造住宅のデザイン理論を、  
今注目されている新進気鋭の設計者から学びます。

## 木組の実践を知りたい

古民家再生や木組の家の実践例から  
実際に使われている継手・仕口を学びます。  
木組架構の模型をつくり、手から学ぶことで、  
日本の伝統を踏まえた技術が身につきます。

## 山の木のことも もっとよく知りたい

林業を知り、山から考える家づくりを学びます。  
山の現状、材木の流通、木の性質を学びます。  
木を適材適所に使うための知識も身につきます。

## 木の家の温熱性能を 向上させたい

住まいの快適な温熱環境をつくるために、  
最新の温熱講座で外皮性能を計算します。  
もれなく、温熱計算ソフトを差し上げます。

# 2021年「木組のデザイン」ゼミナール 第18期 zoom 講座・受講生募集

■ 会場：松井郁夫建築設計事務所  
(東京都中野区江原町 1-46-12-102)  
※変更になる場合があります。

■ 講師陣  
美術講座：松井郁夫、松井奈穂  
理論講座：岩崎駿介、佐々岡由訓、木村祥悟  
木組講座：松井郁夫、宮越喜彦、小林一元  
古民家講座：松井郁夫、山中信悟  
温熱講座：辻充孝 (森林文化アカデミー准教授)

■ 講座内容  
「美術講座」  
デザインの基本となる美術描写と構成を学びます。

「理論講座」  
優れたデザインを実践する新進気鋭の設計者から、  
美しい家の設計理論を学びます。

「木組講座」  
初めて木の家を学ぶ人や、改めて木組を学びたい  
実務者のための実習。架構のルールを身につけて  
意匠図や構造図を描き、軸組模型を制作します。  
「私家版」仕様書講師陣による指導を行います。

「古民家講座」  
「古民家再生」実例と限界耐力計算を学びます。

「温熱講座」  
改正省エネ法に完全対応の「温熱講座」。  
即実務に活用できる「温熱計算法」を学びます。  
温熱計算ソフトを差し上げます。

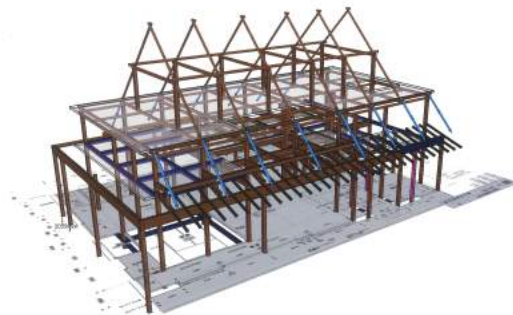

■ お申し込み方法：  
裏面の申し込み用紙に必要事項を、  
手書きでご記入の上、  
下記にFAX、メール、ご郵送ください。  
※会場定員に達し次第、締切とさせていただきます。



「民家のみかた調べかた」絶版

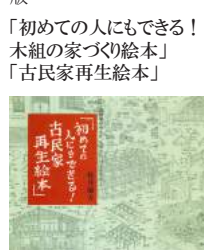

「初めての人もできる!  
木組の家づくり絵本」  
「古民家再生絵本」

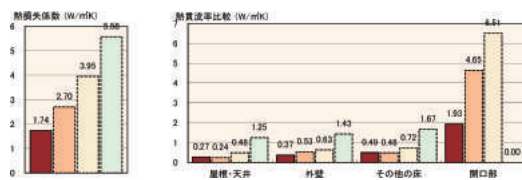

山と職人と住まい手をつなぐ



# 「美術講座」「理論講座」

10:00～13:00 美術講師:松井郁夫・松井奈穂

14:00～17:00 講師:岩崎駿介・佐々岡由訓・木村祥悟

<p>4月18日(日) <b>美術講座①</b> オリエンテーション デッサンについて 手首を描く 紙と鉛筆の使い方 質感について</p> <p>講評</p>	<p>5月23日(日) <b>美術講座②</b> 静物デッサン 幾何形体 構図のとり方 光の大切さ・陰と影</p> <p>講評</p>	<p>6月20日(日) <b>美術講座③</b> 建物デッサン① 身近な建築物の写生 遠近感の表現 素材感の表現</p> <p>講評</p>	<p>7月18日(日) <b>美術講座④</b> 建物デッサン② 演習: 架構から考える開口部</p> <p>講評</p>	<p>8月22日(日) <b>美術講座⑤</b> 室内パース スケッチ 1点透視 2点透視</p> <p>講評</p>
<p><b>理論講座①</b> 「美しさとはなにか」 —自力建設を通して—</p> <p>岩崎駿介</p> <p>「リモート懇親会」</p>	<p><b>理論講座②</b> 「いまなぜ木組の家か？」 —WS「き」組の理念—</p> <p>松井 郁夫</p>	<p><b>理論講座③</b> 「木組の家の実践①」 —大工と設計者の間で—</p> <p>佐々岡由訓</p>	<p><b>理論講座④</b> 「木組の家の実践②」 —北海道での取り組み—</p> <p>木村 祥悟</p>	<p><b>理論講座⑤</b> 「鼎談: 木組の家の実践」 松井 郁夫 佐々岡由訓 木村 祥悟 「リモート懇親会」</p>

# 「木組講座」

10:00～17:00 講師:松井郁夫・宮越善彦・小林一元

会場: 松井郁夫建築設計事務所

<p>9月26日(日) <b>架構編①</b> <b>木組の家の一日設計</b> 敷地の読み方 太陽と風の動き 間取りと架構について 木組のバンプデザイン</p> <p>講評 松井郁夫 宮越善彦 小林一元 「リモート懇親会」</p>	<p>10月17日(日) <b>架構編②</b> 耐震要素・耐力壁の考え方 地盤・基礎・土台 水平構面</p> <p>宮越善彦</p>	<p>11月21日(日) <b>架構編③</b> 床組み 柱 梁 小屋組</p> <p>小林一元</p>	<p>12月19日(日) <b>架構編④</b> 模型づくりI</p>	<p>1月16日(日) <b>架構編⑤</b> プレゼン作成</p>
<p>図面の描き方・考え方 矩計図 単位寸法 床組み</p> <p>小林一元 宮越善彦</p>	<p>伏せ図の描き方・考え方 各自伏せ図作成 木拾い</p> <p>小林一元 宮越善彦</p>	<p>模型づくりII</p> <p>松井郁夫 宮越善彦 小林一元</p>	<p><b>講評会・発表会</b> 架構模型とスライドで発表 講評、意見交換とまとめ 修了証書授与 「リモート懇親会」</p>	

# 「古民家講座」「温熱講座」

13:00～17:00 講師:松井郁夫・山中信悟・辻 充孝

会場: 松井郁夫建築設計事務所・江戸東京建物園

<p>9月25日(土) <b>古民家講座①</b> <b>古民家の用語と技</b> 古民家のみかた調べ 古民家の魅力 古民家の再生の事例 やなぎや薬局・再架構の家 漢方の本陣・八王子の古民家</p> <p>松井郁夫</p>	<p>10月18日(月) <b>古民家講座②</b> <b>古民家の実測</b> 「綱島家」(農家) 江戸東京建物園 野帳の書き方 計測のコツ 床下の観察 (状況により変更あり)</p> <p>松井郁夫</p>	<p>11月20日(土) <b>古民家講座③</b> <b>古民家の構造計算</b> 限界耐力計算法 減衰設計の考え方 事例① 鎌倉古今 事例② 八王子の古民家</p> <p>山中信悟 「リモート懇親会」</p>	<p>12月18日(土) <b>温熱講座①</b> 概要セミナー(実用を用いた) 「地域の特徴とバンプデザイン」 「気候特性を読む」 「躯体性能をデザインする①」 温熱性能の基本 断熱性能の効果 環境家計簿 UA値・Q値計算ツール</p> <p>辻 充孝</p>	<p>1月15日(土) <b>温熱講座②</b> 「躯体性能をデザインする②」 バンプ設計のキモ 日射熱制御の効果 防露設計の計算 気密性能の重要性 温熱Q&amp;A ηA値・μ値 結露計算付きにVersionUP</p> <p>辻 充孝</p>
---	---	--	---	--

※講義の内容は予告なく変更になる場合がございます。ご了承下さい。

申込書			
下記の項目をご記入の上、FAX、メールもしくはご郵送ください。折り返しご連絡致します。			
ふりがな		男・女	歳
お名前			
所属/役職	所属	役職	
ご連絡先	ご住所		
	TEL	FAX	
	Email		
志望動機			
お申し込み日	年 月 日		

## お申込先

一般社団法人ワークショップ「き」組事務局  
「木組のデザイン」ゼミナール 係  
〒165-0023 東京都中野区江原町 1-46-12-102

FAX: 03-5996-1370

mail: info@kigumi.jp

## 受講コース

受講を希望するコースを塗りつぶして下さい

<input checked="" type="checkbox"/> 入学金	+5,000円
<input type="checkbox"/> 美術・理念講座	50,000円
<input type="checkbox"/> 木組講座	50,000円
<input type="checkbox"/> 古民家・温熱講座	30,000円

受講歴のある方は入会金が免除となります

合計 円

## 2021年「木組のデザイン」ゼミナール 受講者リスト

申し込み日                      年    月    日

ふりがな		顔写真を 貼付して下さい	
氏名			
性別			
年齢			
勤務先 (学生の場合は学校名)			
設計実務年数			
設計実務経歴			
受講動機			
連絡先種別	会社    /    自宅		
住所			
電話番号			
FAX			
e-mail			
ご希望のコース (丸をしてください)	美術・理論講座	木組講座	古民家・温熱講座
事務局記入欄			

※記入は必ず手書きでお願いします